

ELEWACJA E-03 (ZACHODNIA) - SKALA 1:100

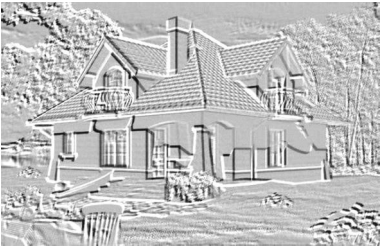
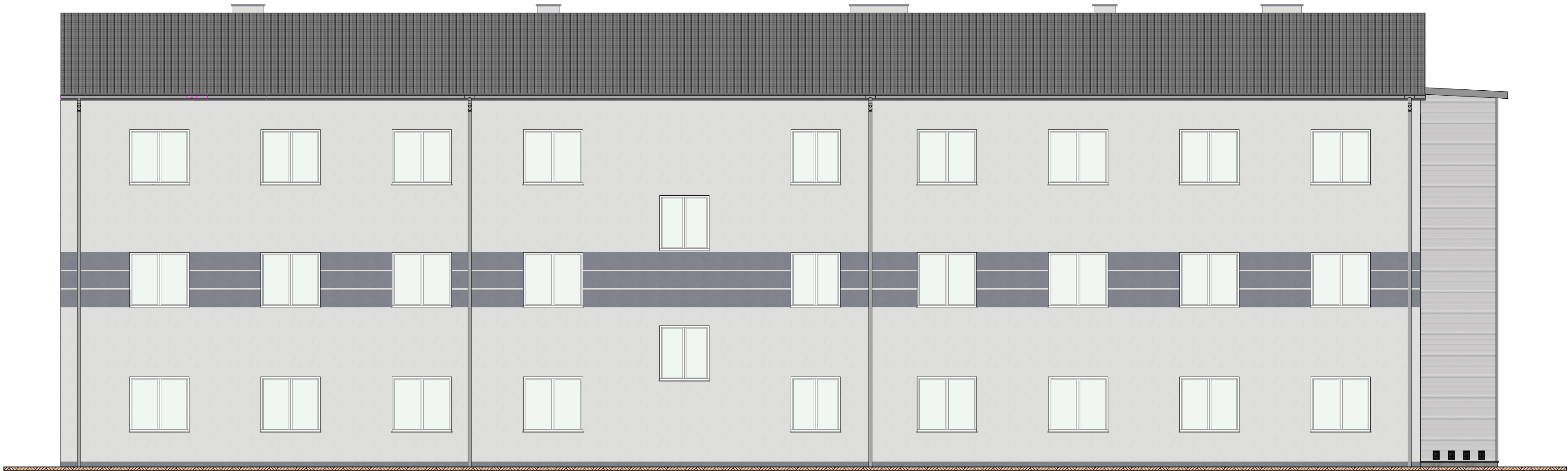

**BIURO USŁUG PROJEKTOWYCH I  
OBSŁUGI INWESTYCYJNEJ  
Jan Hara**

Ulica: Rynek nr 38  
Miasto: Rudnik nad Sanem  
Województwo: Podkarpackie  
Kod pocztowy: 37-420

Tytuł projektu:  
**Winda osobowa przy budynku  
dydaktycznym Specjalnego Ośrodka  
Szkolno Wychowawczego  
zlokalizowanego na działce nr ewid.  
2498/12 położonej w Rudniku nad Sanem  
przy ul. Mickiewicza.**

Inwestor: Powiat Nizański  
ul. Plac Wolności nr 2; Nisko; 37-400

Nazwa rysunku:  
**Elewacja E-03 (zachodnia)**

Status Rysunku:  
**Projekt architektoniczno - budowlany**

Projektant:  
branża architekt. i konstr.  
Jan Hara

Podpis:

Upr. bud. 71/Tbg/88 do projektowania w specjalności  
konstrukcyjno - budowlanej i ogr. w specjalności  
architektonicznej

Projektant sprawdzający:  
branża architektoniczna  
**Arch. mgr inż. Marek  
Gierulski**

Podpis:

Upr. bud. 29/Tbg/93 do projektowania w specjalności  
architektonicznej bez ograniczeń.

Skala projektu:  
**1:100**

ID Arkusza  
**A.3.3**

Data opracowania:  
**Wrzesień 2024 r.**